

Dampskibet “Prins Hamlet”

Uddrag af et hæfte fra 1914:

Rejs til Vesterhavet med Dampskibet “Prins Hamlet”.

Dampskibet “Prins Hamlet” går i regelmæssig rutefart fra 17. maj til 26. september med tilslutning til togene.



“Prins Hamlet” sejler fra Ringkøbing til Nr. Lyngvig Havn, hvorfra der kun er et par minutters gang til Turisthotellet, som modtager såvel badegæster som tilrejsende og større selskaber. Ved damperens ankomst fire gange daglig forefindes dækket kaffebord. Fiskeretter er særlig at anbefale. Statstelefon.

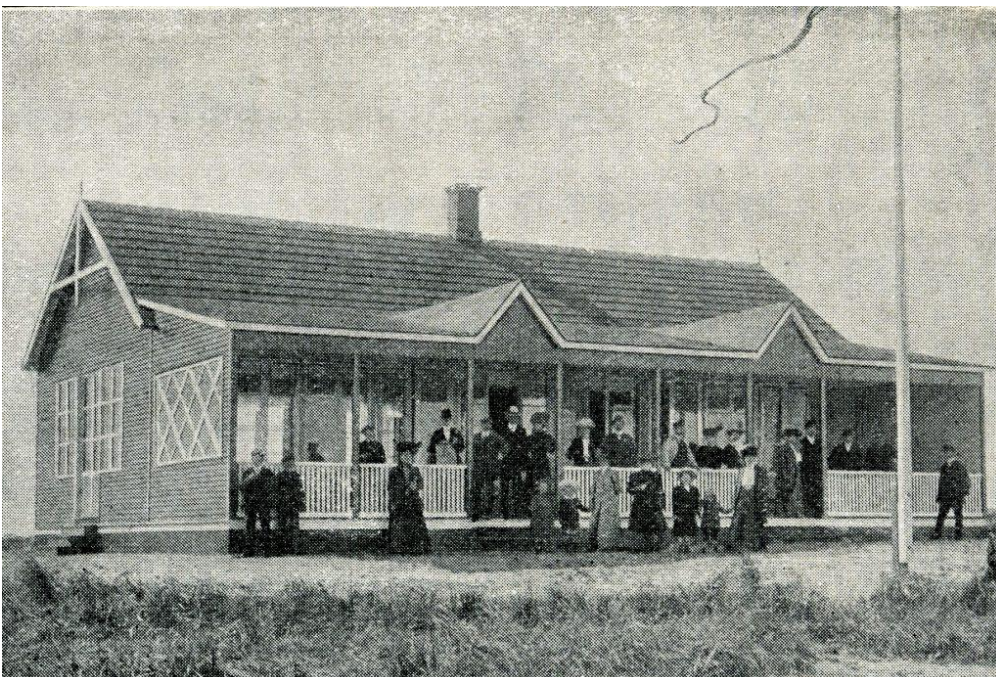

Kanalen ved Hvide Sande

har aktuel interesse ikke mindst ved den strid, der står om den. Efter den løse gennemskæring af klitrækken udvidede strømmen den, så man blev nødsaget til at sikre den. Denne sikring foregik sidste sommer. Men efterårsstormene ødelagde en del af sikringen, der dog i vinterens løb er forstærket for den tilbagestående dels vedkommende. Mægtige kræfter kæmper her om magten, på den ene side naturkræfterne, på den anden ingeniørkunsten. (I 1914 – før anlæg af sluser).

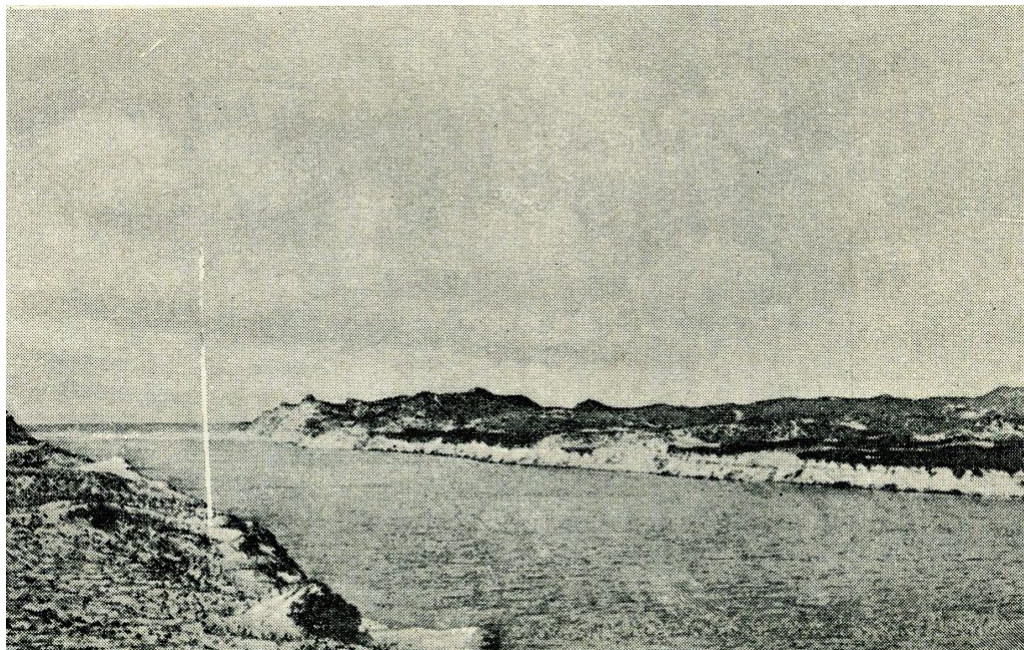

Badeliv på stranden.

Kun få steder er der så let adgang til vesterhavsbad som ved Nr. Lyngvig, idet man her daglig, ja, fire gange om dagen kan tage med damperen "Prins Hamlet" dertil. Denne damper befordrede sidste sommer ca. 25.000 personer til klitten, hvilket turde være et bevis på, at turiststrømmen er stærk ad denne rute.

